

Distretto Idrografico dell'Appennino Meridionale - Autorita' di Bacino della Puglia - Carta Idrogeomorfologica
 rif. sito istituzionale AdB - http://webgis.adb.puglia.it/geomorfologica/map_default.phtml

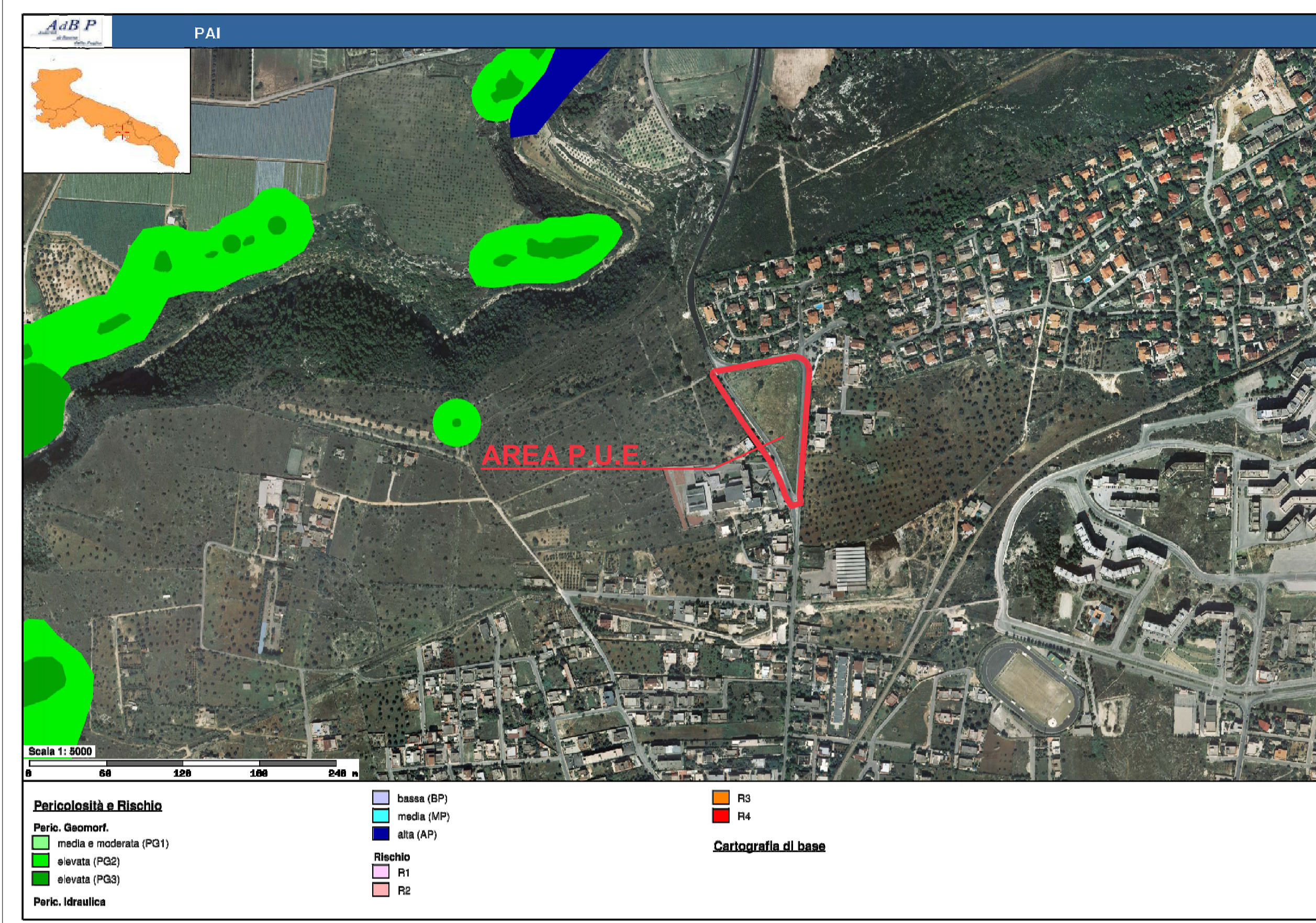

Distretto Idrografico dell'Appennino Meridionale - Autorita' di Bacino della Puglia - Piano
 rif. sito istituzionale - <http://webapps.sit.puglia.it/freewebapps/ParchiAreaProtette/index.html>

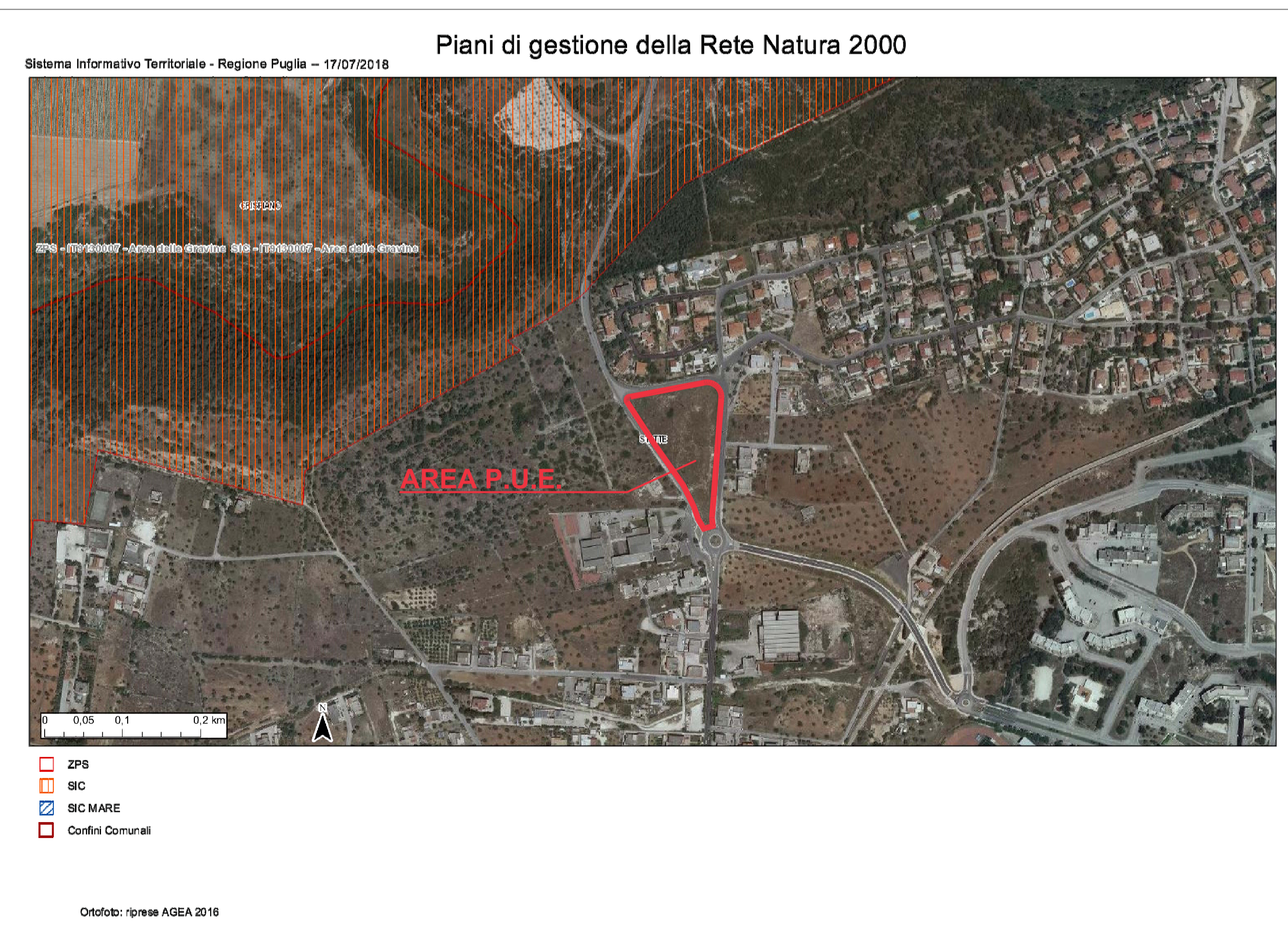

Piani di gestione della Rete Natura 2000 - Pianificazione S.I.C. e Z.P.S.
 da portale "PUGLIA.CON: LA CONDIVISIONE DELLA CONOSCENZA PER IL GOVERNO DEL TERRITORIO" Sistema Informativo Ufficiale della Regione Puglia
<http://webapps.sit.puglia.it/freewebapps/CTR/index.html> scala 1:5000

Comune di Statte

PIANO URBANISTICO ESECUTIVO

"Corso Vittorio Emanuele"

Piano Urbanistico Esecutivo su area tipizzata da P.U.E. come "Contesti urbani per attività di nuovo impianto terziario-direzionale" per la realizzazione di area stazione carburante e area deposito/commerciale nel Comune di Statte di cui al Fig. 8 p.IIIa 1631

Em. Rev.	Data	Descrizione
4		
3		
2		
1		
0		

PIANO URBANISTICO ESECUTIVO

UBICAZIONE:
Corso Vittorio Emanuele - Via Taranto, Statte (TA)

TITOLO DELL'ALLEGATO:
 Inquadramento su strumenti di pianificazione P.A.I. e Rete Natura 2000

ALLEGATO N°:
 INQ 03

SCALA:
 indicata

VE.DI. srls
 Engineering & Consulting
 VE.DI S.r.l.s.
 (Amministratore Unico
 Ing. Raffaele Vecchi)
 via Taranto, 72 (sede legale)
 74015 Marina Franca (TA)
 P. IVA 03050060734

BLU GESTIONI srl
 via Castrogiovanni n. 3
 74121 - TARANTO

EDIL ROSSI srl
 via per Martina s.n.
 74012 - CRISPIANO (TA)

AUTOTRASPORTI DE BARTOLOMEO srl
 via Generale Giorgio Basta n. 191
 74123 - TARANTO

PROGETTISTA

SOGGETTI PROPONENTI

DOCUMENTO RISERVATO A TERMINI DI LEGGE CON DIVIETO DI RIPRODURRE O CEDERLO A TERZI SENZA NOSTRA AUTORIZZAZIONE