

LEGENDA

PREVISIONI PER I CONTESTI TERRITORIALI

Spazi antropizzati
Risorsa insediativa

Interpretazione delle risorse insediative per l'individuazione dei contesti territoriali di progetto

Caratteri e funzionali del territorio urbano

CONTESTI URBANI DA TUTELARE

Contesto urbano di impianto storico da conservare e valorizzare

- Risorsa insediativa di impianto storico con caratteri di elevata densità insediativa
- Impianto storico: primo nucleo edificato tra il 1900 e il 1950
- Impianto storico: trasformazioni nel Centro della Diga del 1950
- Impianto storico: aree edificato nel corso del 190 secolo
- Insediamenti a carattere storico

CONTESTI URBANI CONSOLIDATI E DA CONSOLIDARE, MANUTENERE, QUALIFICARE E COMPLETARE

Contesti urbani consolidati e da consolidare:

- Area ad elevata densità insediativa
- Area a media densità insediativa
- Area a bassa densità insediativa
- Area per servizi pubblici e privati non compatibili come standard

CONTESTI CONSOLIDATI PER ATTIVITA'

Contesti urbani consolidati

- Area ad uso prevalentemente produttivo (artigianato, industria, commercio)

CONTESTI URBANI IN FORMAZIONE IN MODALITA' DIFFUSE

Contesti della collina

- Insediamenti sparsi

CONTESTI CONSOLIDATI PER SERVIZI PUBBLICI A STANDARD DI QUARTIERE

Contesti urbani consolidati

- Spazi di uso pubblico, servizi e attrezzature

CONTESTI CONSOLIDATI PER SERVIZI PUBBLICI A STANDARD URBANO

Contesti urbani consolidati

- Verde urbano
- Servizi attrezzature di rango territoriale

CONTESTI URBANI DA DESTINARE AD INSEDIAMENTI RESIDENZIALI E SERVIZI DI NUOVO IMPIANTO

Contesti della trasformazione

- Insediamenti agricoli marginali

CONTESTI URBANI DA DESTINARE AD ATTIVITA' DI NUOVO IMPIANTO

Contesti della trasformazione

- Insediamenti agricoli marginali

CONTESTI URBANI PER ATTREZZATURE E SERVIZI DI NUOVO IMPIANTO

Contesti della trasformazione

- Insediamenti agricoli marginali

Invarianti infrastrutturali

Infrastrutture esistenti

- Viabilità primaria
- Viabilità secondaria
- Fascio di riparto della viabilità principale
- Ferrovie
- Fascio di riparto della ferrovia
- Viabilità urbana principale
- Spazi di riparto di sistema della viabilità (piazze, aree strutturali ecc.)
- Cimitero a fasce di riparto circinare

Limiti amministrativi

- Confine territorio comunale (TC)

- Confine Comunale
- Lame e gravine
- Doline
- Geositi (fascia tutelata)
- Inghiottitici
- Cardoni dunari
- Grotte
- Vesanti
- Territori costieri
- Area contenitori ai laghi
- Fiumi e torrenti, acque pubbliche
- Sorgenti
- Reticolo idrografico di connessione della R.E.R.
- Vincolo idrogeologico
- Boschi
- Zone umide Ramsar
- Aree di rispetto dei boschi
- Aree umide
- Prati e pascoli naturali
- Formazioni arbustive in evoluzione naturale
- Aree e riserve naturali marine
- Parchi nazionali e riserve naturali statali
- Parchi e riserve naturali regionali
- ZPS
- ZSC
- ZPS_ZSC
- ZPS_MARE
- ZSC_MARE
- ZPS_ZSC_MARE
- Aree di rispetto dei parchi e delle riserve regionali
- Immobili e aree di notevole interesse pubblico
- Zone gravate da usi civici validate
- Zone gravate da usi civici
- Zone di interesse archeologico
- a - siti interessati da beni storico culturali
- b - aree appartenenti alla rete dei tratturi
- c - aree a rischio archeologico
- Rete tratturi
- Siti storico culturali
- Zone interesse archeologico
- Citta consolidata
- Paesaggi rurali

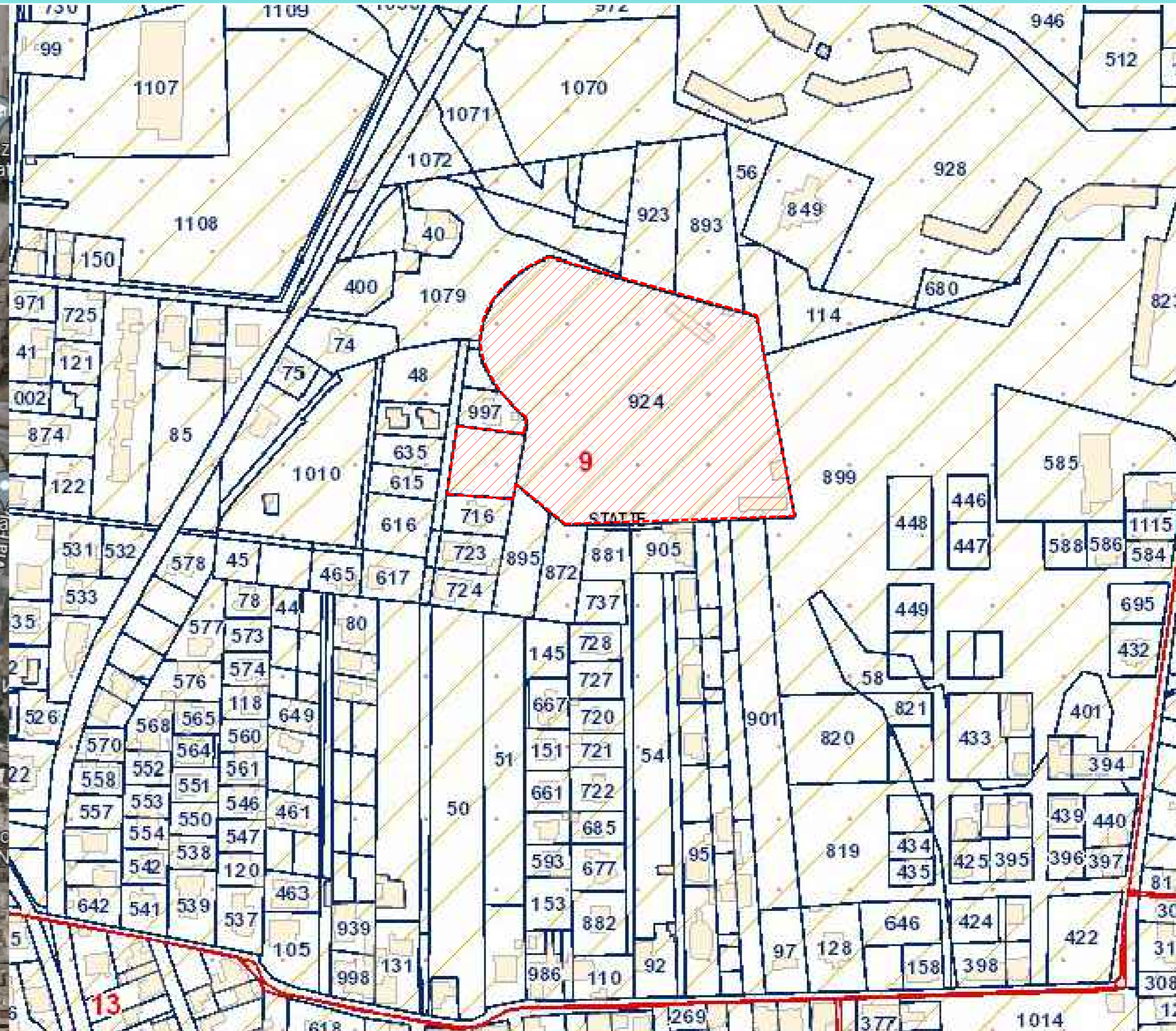
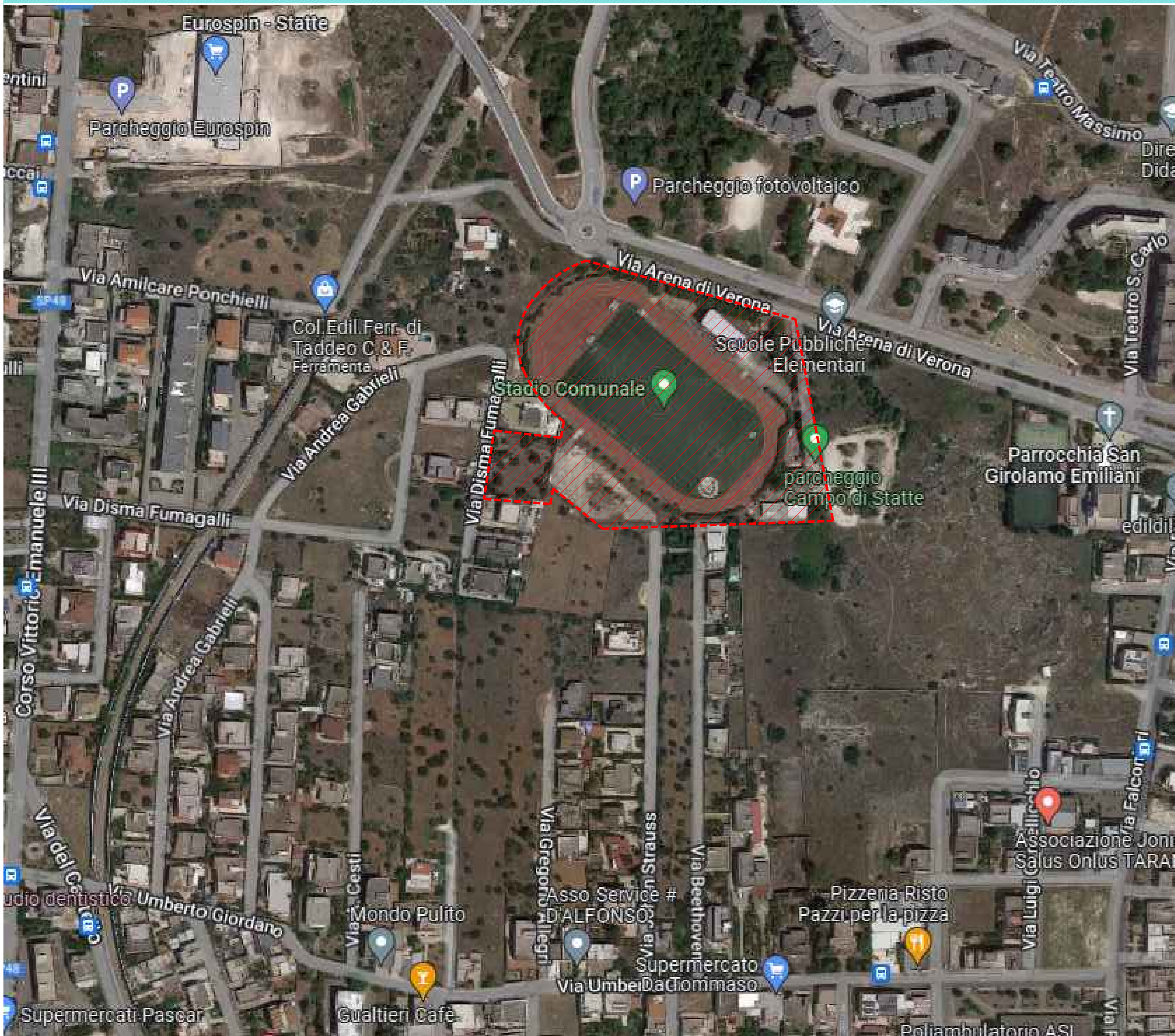

LEGENDA

COMUNE DI STATTE
(Provincia di Taranto)

SETTORE ASSETTO DEL TERRITORIO E SVILUPPO ECONOMICO

TITOLO PROGETTO
Progetto di Fattibilità Tecnica ed Economica ai sensi dell'art. 41 comma 6 del D.Lgs. 36/2023 per l'adeguamento e il potenziamento e la nuova realizzazione degli impianti sportivi comunali nell'ambito dello svolgimento dei Giochi del Mediterraneo "Taranto 2026" da realizzarsi mediante appalto integrato ai sensi dell'art.44 del D.Lgs. 36/2023 - Adeguamento normativo, tecnico-sportivo e allestimento della pista di atletica leggera dello stadio comunale - CUP F77B22000720005

PARTE GENERALE

COD. ELABORATO
TAV. 01

TITOLO ELABORATO
INQUADRAMENTO TERRITORIALE

NOV. REVISIONE	DATA	CAUSALE	ELABORATO	CONFERMATO	APPROVATO
REV. 01	2023		Non esistente	Non esistente	Non esistente

PROGETTATORE
Dott. Ing. Danilo JAUNCI

ORDINE DEGLI INGEGNERI della Provincia di Taranto
Dott. Ing. SALINAS' Damiano N. 1280

REFERIMENTO COL.

CODICE PROGETTO:

SCALE:

DATA:

PROGETTO DI FATTIBILITA' TECNICA ED ECONOMICA

TAV. 01.dwg