ESTRATTI DAL SITO ISTITUZIONALE DEL COMUNE DI STATTE

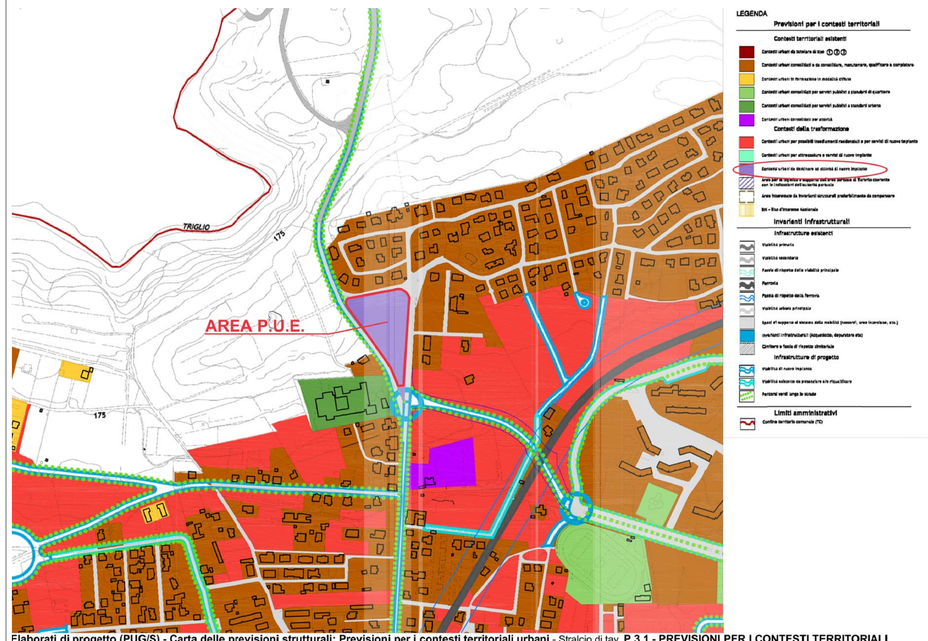

Elaborati di progetto (PUG/S) - Carta delle previsioni strutturali: Previsioni per i contesti territoriali urbani - Stralcio di tav. **P 3.1 - PREVISIONI PER I CONTESTI TERRITORIALI**

ESTRATTI DAL SITO ISTITUZIONALE DEL COMUNE DI STATTE

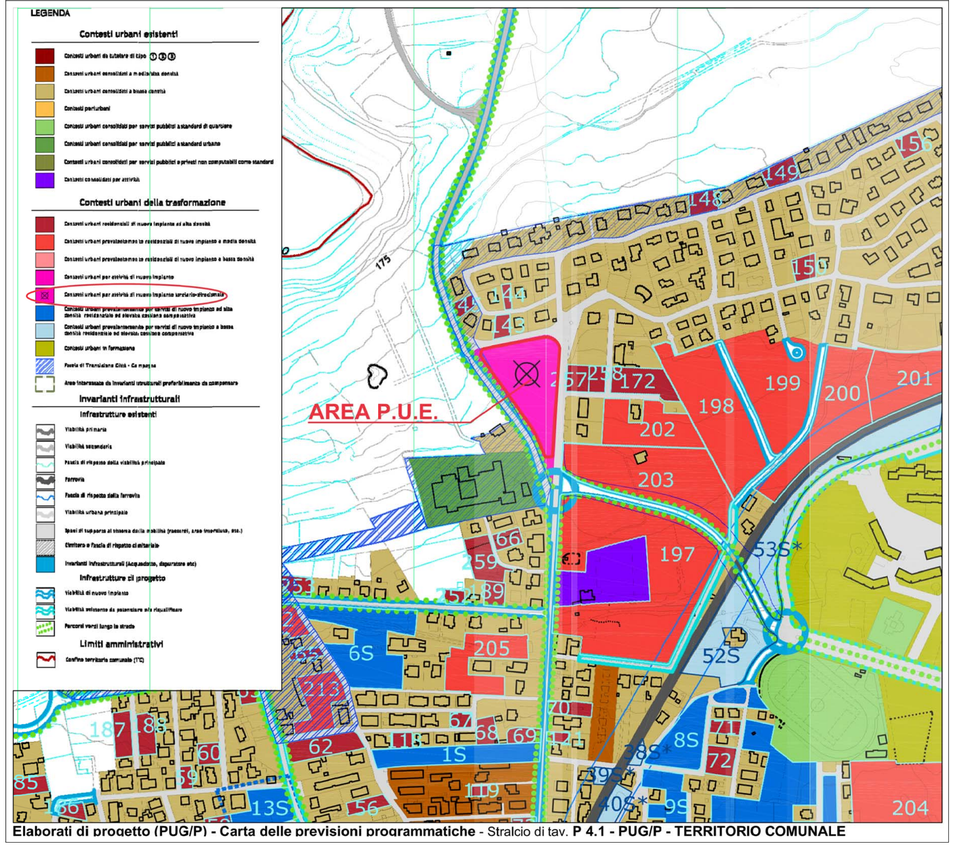

Elaborati di progetto (PUG/P) - Carta delle previsioni programmatiche - Stralcio di tav. **P 4.1 - PUG/P - TERRITORIO COMUNALE**

IMMAGINI INDICATIVE DELL'AREA

ATTRAVERSAMENTO PEDONALE SP. 48 VIA TARANTO

ATTRAVERSAMENTO PEDONALE CORSO VITTORIO EMANUELE

Nord

ESTRATTI DAL SITO ISTITUZIONALE DEL COMUNE DI STATTE

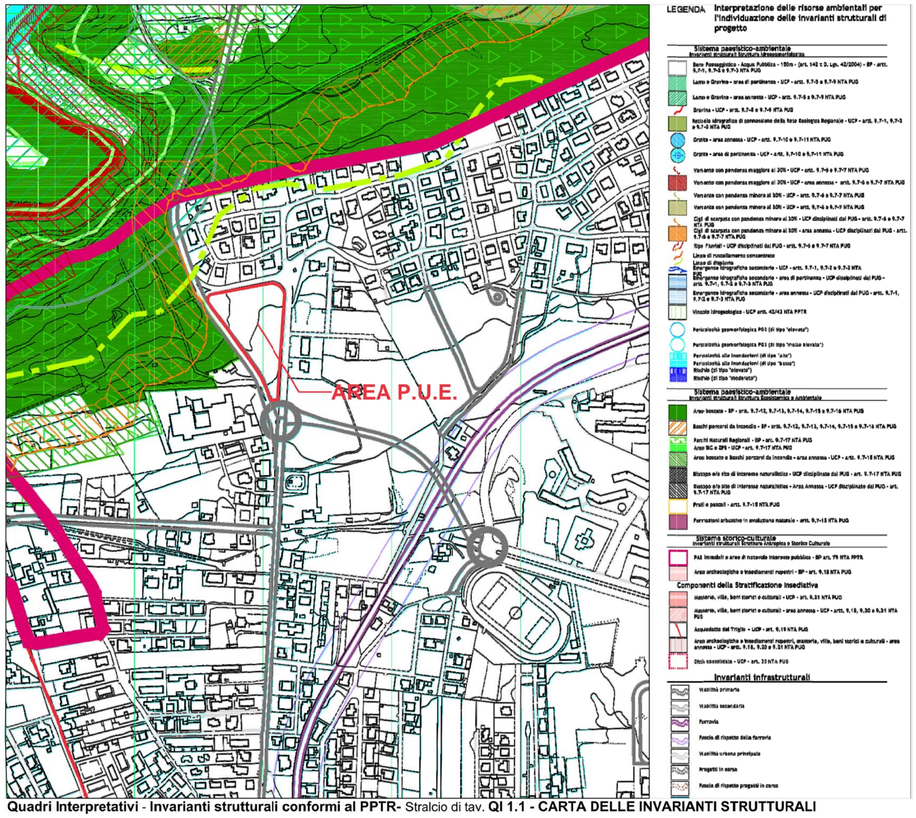

Quadri Interpretativi - Invarianti strutturali conformi al PPTR- Stralcio di tav. **QI 1.1 - CARTA DELLE INVARIANTI STRUTTURALI**

ESTRATTI DAL SITO ISTITUZIONALE DEL COMUNE DI STATTE

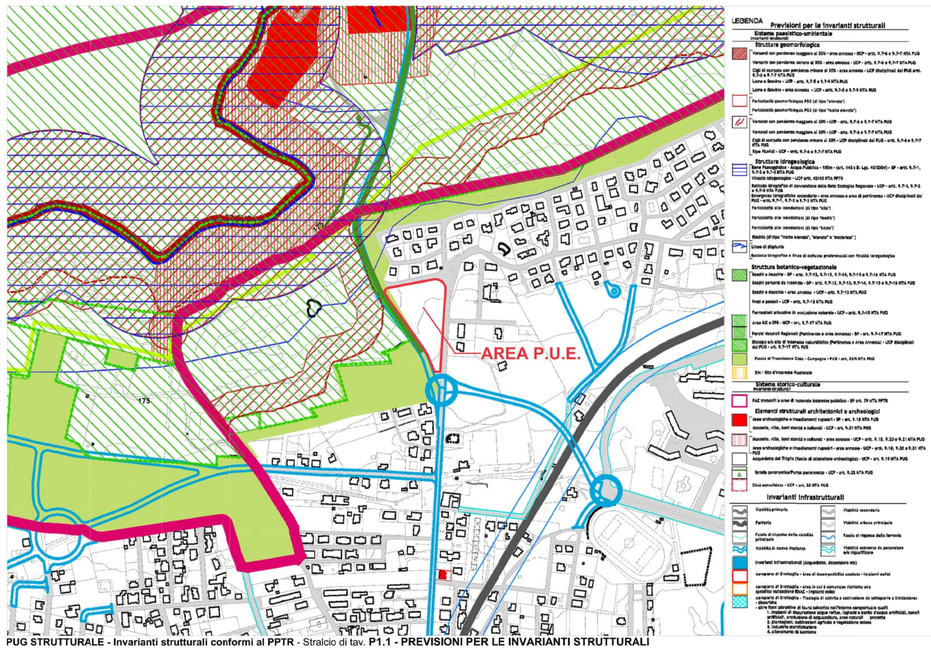

PUG STRUTTURALE - Invarianti strutturali conformi al PPTR - Stralcio di tav. **P1.1 - PREVISIONI PER LE INVARIANTI STRUTTURALI**

COMUNE DI STATTE

PROVINCIA DI TARANTO

VARIANTE AL PIANO URBANISTICO ESECUTIVO **P.U.E.**
DENOMINATO "CORSO VITTORIO EMANUELE"

INQUADRAMENTO URBANISTICO SU ELABORATI P.U.G.

A.4

ELABORATO

Progettazione
architetto PAOLO RESTA
Collaboratore
architetto PIETRO CLEMENTE

Tutti i diritti sono riservati. Nessuna parte del presente elaborato può essere riprodotta, memorizzata o trasmessa in qualsiasi forma e per qualsiasi motivo senza la preventiva autorizzazione degli autori.

Committenti:

BLU GESTIONI S.r.l. _____

EDIL ROSSI S.r.l. _____

AUTOTRASPORTI
DE BARTOLOMEO S.r.l. _____

Data	febbraio 2021	Elaborato	A.4-001
Scala disegno	varia	Revisione 01	
Disegnato da	PR		