

01



02



03



PIANTA CHIAVE E CONI OTTICI

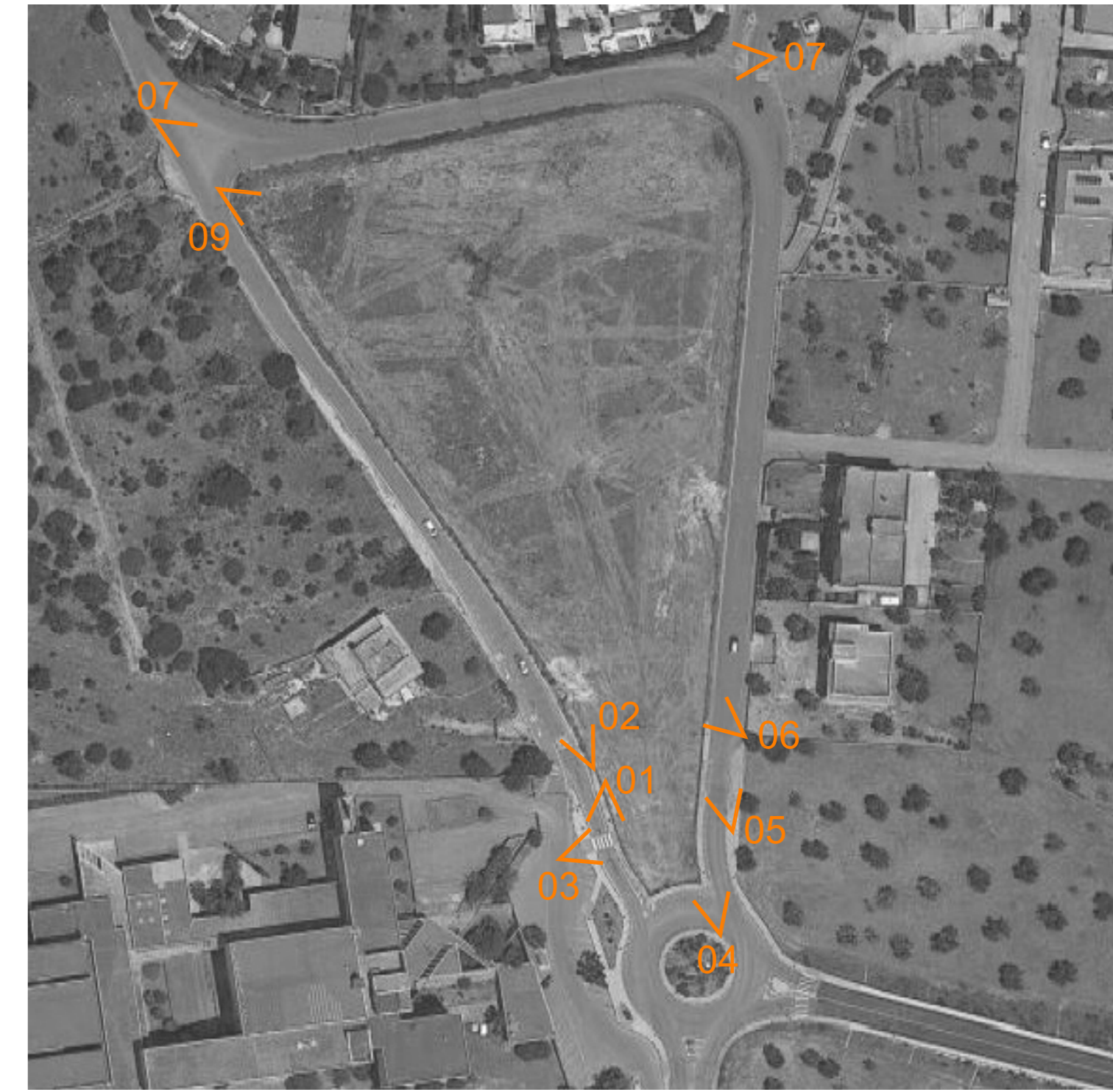

04



05



06

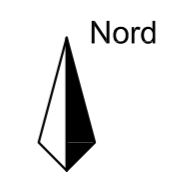

COMUNE DI STATTE  
PROVINCIA DI TARANTO

VARIANTE AL PIANO URBANISTICO ESECUTIVO **P.U.E.**  
DENOMINATO "CORSO VITTORIO EMANUELE"

DOCUMENTAZIONE FOTOGRAFICA

**A.7**  
ELABORATO

Progettazione  
architetto PAOLO RESTA  
Collaboratore  
architetto PIETRO CLEMENTE



Committenti:  
BLU GESTIONI S.r.l.

EDIL ROSSI S.r.l.  
AUTOTRASPORTI  
DE BARTOLOMEO S.r.l.

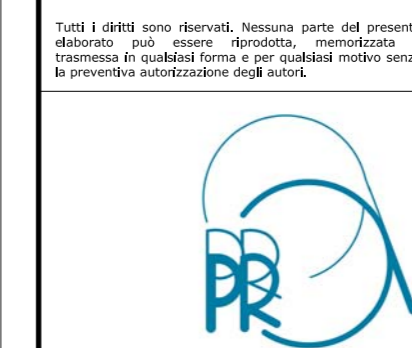

Data	febbraio 2021	Elaborato	A.7-001
Scala disegno	varia	Revisione	01
Disegnato da	PR		

07



08



09

