

AUTOBLOCCANTI IN CLS TIPO 1 (come esistente)

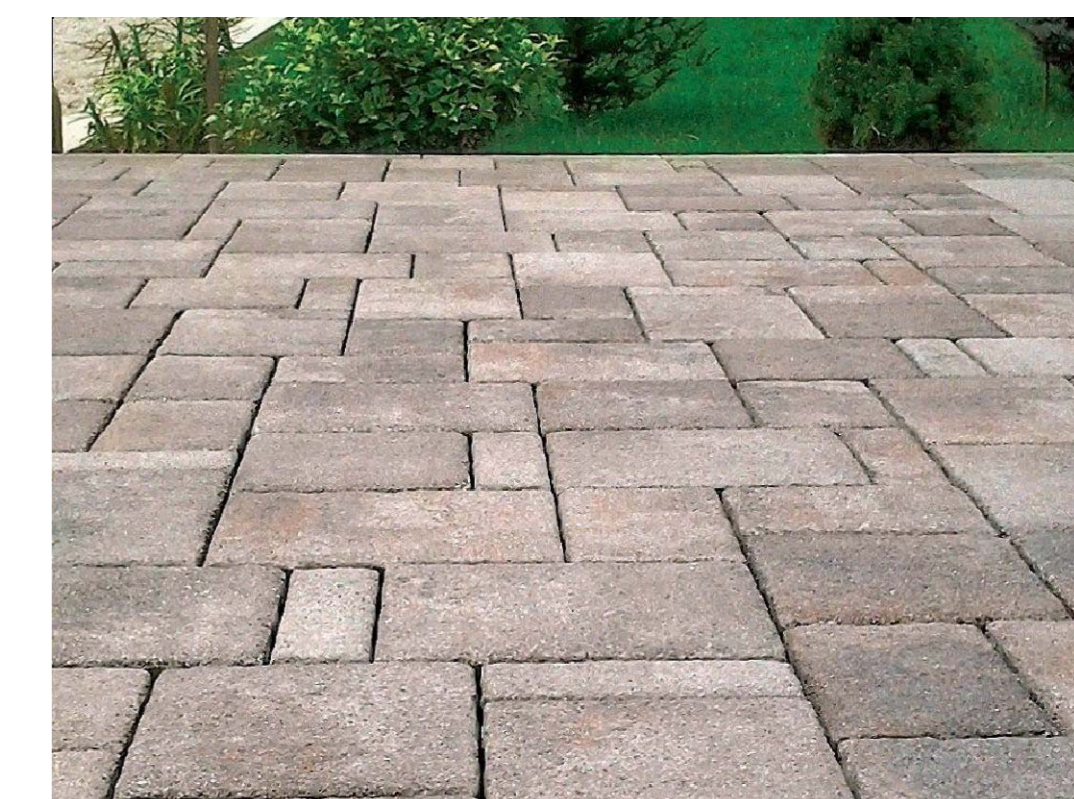

AUTOBLOCCANTI IN CLS TIPO 2



Nord



COMUNE DI STATTE
PROVINCIA DI TARANTO

VARIANTE AL PIANO URBANISTICO ESECUTIVO **P.U.E.**
DENOMINATO "CORSO VITTORIO EMANUELE"

A.9
ELABORATO

QUADRO PREVISIONALE DI PIANO CON CARATTERIZZAZIONE DELLE PAVIMENTAZIONI E DEL VERDE PUBBLICO.

Progettazione
architetto **PAOLO RESTA**
Collaboratore
architetto **PIETRO CLEMENTE**



Committenti:
BLU GESTIONI S.r.l.

EDIL ROSSI S.r.l.

AUTOTRASPORTI DE BARTOLOMEO S.r.l.

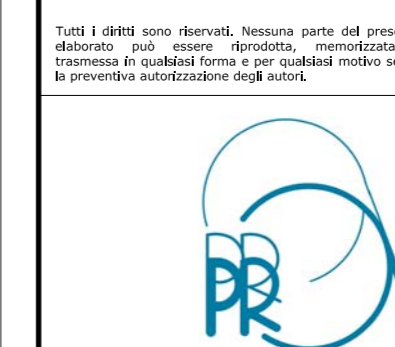

Data	febbraio 2021	Elaborato	A.9-001
Scala disegno	varia	Revisione	01
Disegnato da	PR		